Книжки-малышки с задачками

Головоломки

Для детей от 3 до 5 лет

Мышонок ровно откусил от квадратного печенья один уголок. Сколько углов стало у печенья?

В каждом ряду есть что-то лишнее. Что это?

Подбери пару каждому предмету и соедини эти пары линиями.

Соедини последовательно красными стрелками, кто кого боится. А зелёными стрелками, кто кого не боится. А кто никого не боится?

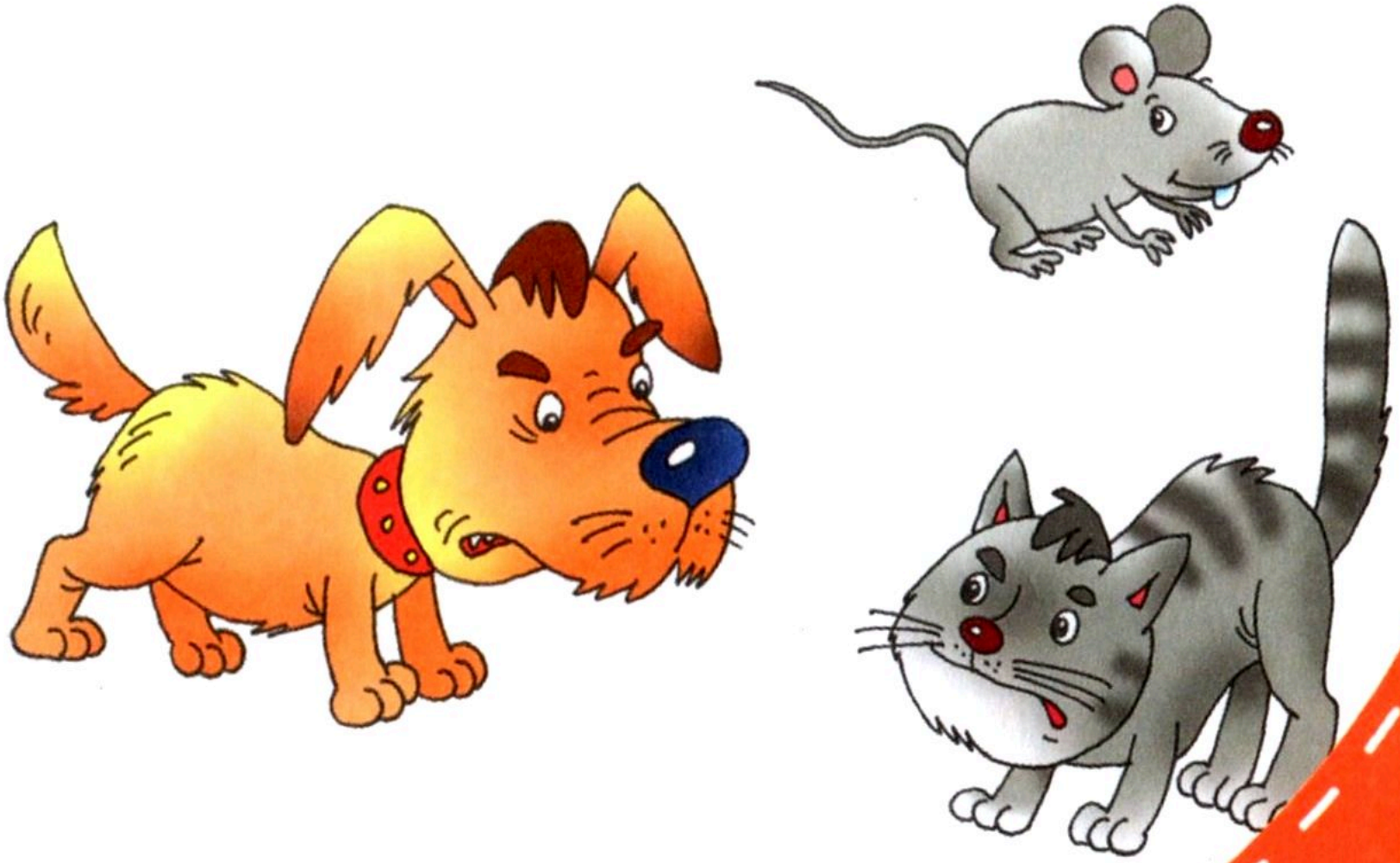

Егорка решил принять участие в марафонском беге. Какую спортивную майку он выбрал, если известно, что на ней есть номер и нет рукавов?

В огороде растёт вкусная еда. Кто из животных сможет туда пробраться, а кто останется голодным? Нарисуй перед ним вкусную еду.

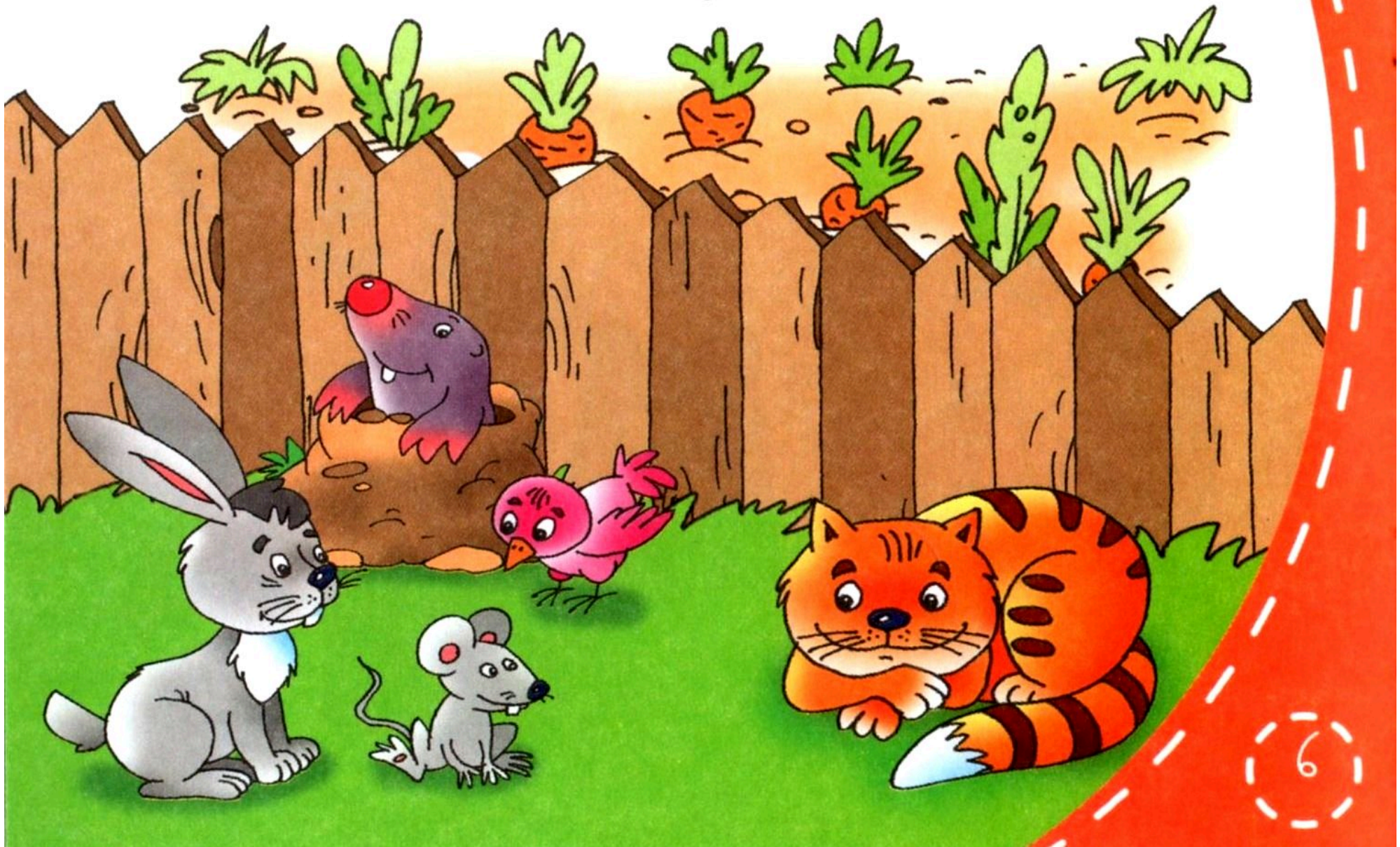

В воду бросили разные предметы. Обозначь стрелкой вниз предметы, которые утонут, а стрелкой вверх — те, которые будут плавать.

Посмотри на картинки. Кто с кем должен поменяться местами?

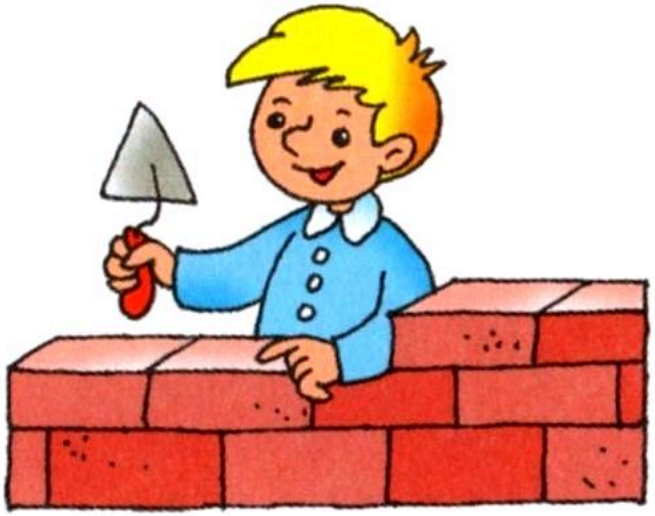

Слон ниже жирафа. Жираф выше льва. Лев ниже слона. Кто из этих животных самый высокий?

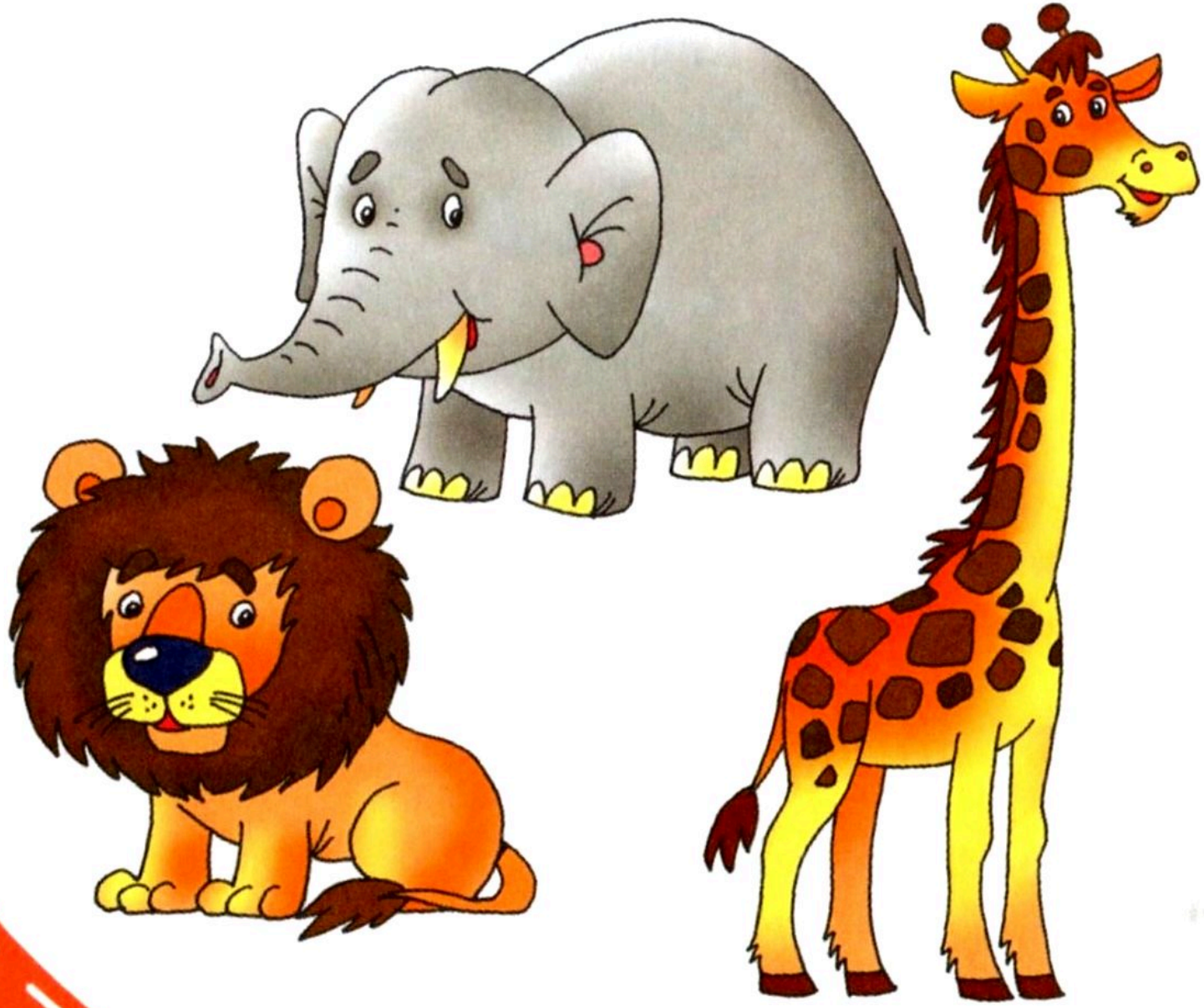

На улице очень жарко, и Егорка решил посидеть в тени дерева. Как ты думаешь, где правильная тень от дерева?

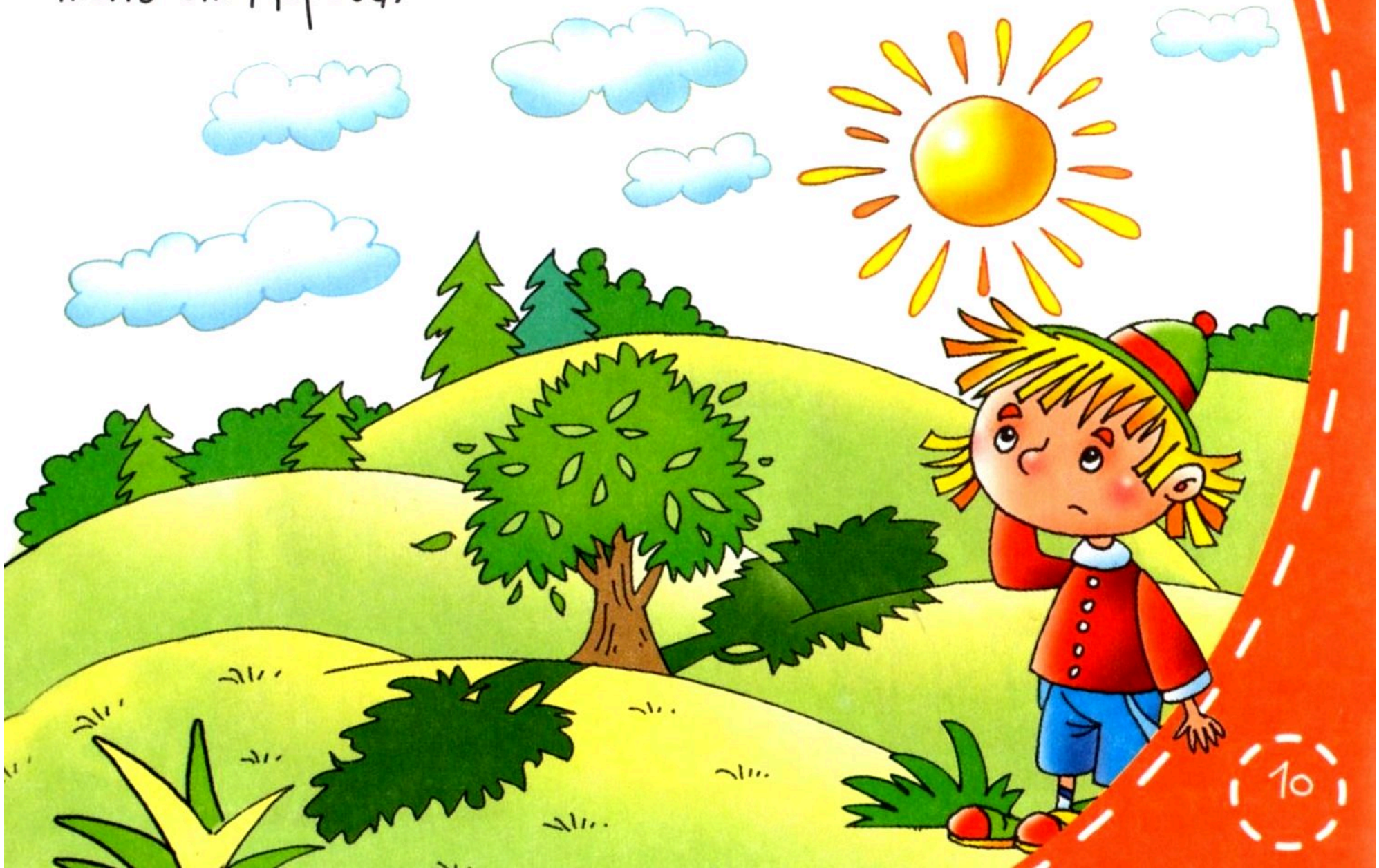

Егорка положил на чаши весов большой надувной шар и маленькую гирю. Что перевесит?

Друзья катались на лодке. Но вдруг она начала тонуть. Бобёр-капитан раздал спасательные жилеты. Кому он их дал, а кому нет? Почему?

Ежа посадили в деревянную клетку. На помощь к нему пришли друзья. Кто из них может освободить ежа и каким образом?

Егорка строит дом. Сколько раз ему надо отпилить от доски, чтобы получить четыре бруска? А чтобы получить три бруска?

Петушок нашёл зёрнышки. Два зёрнышка он дал курочке и столько же склевал сам. Осталось ещё одно зёрнышко. Сколько всего было зёрен?

Ёж набрал целую корзину яблок. Как ему перебраться через ручей, чтобы отнести добычу в нору?

Ответы

1. Пять углов.
2. Костёр, подарок.
3.

4. Мышь боится кота, кот боится пса, пёс не боится никого.
5. Майку с номером 3.
6. Все, кроме зайца.
7. Утонут: гиря, кирпич, топор; будут плавать: мяч, доска, бутылка.
8.

9. Самый высокий — жираф.
10. Тень, которая дальше от солнца.
11. Гиря.
12. Бобёр дал спасательные жилеты белке, мышонку и котёнку, потому что они не умеют плавать.
13. Мышонок может перегрызть прутья клетки.
14. Три раза, два раза.
15. Пять.
16. Нужно перебросить лестницу через реку.

В путешествие по задачкам
на пространственное мышление
отправляется:

это я:

меня
зовут

В книжках этой серии вы найдёте весёлые задания для всестороннего развития ребёнка:

- задачки на внимание и мышление,
- чтение и счёт,
- лабиринты, судоку, раскраски.

Соберите всю серию!

ISBN 978-5-8112-5330-2

9 785811 253302

0+

ЕАС

Издание для досуга

Головоломки. Серия «Книжки-малышки»

Подписано в печать 05.02.2015. Формат 60 × 90 1/32. Печать офсетная. Печ. л. 0,5. Усл. печ. л. 0,5. Тираж 7000 экз. Заказ № 47.

© ООО «Издательство «АЙРИС-пресс», 2014.

129626, Москва, пр-т Мира, д. 104. Тел.: (495) 785-15-30. www.airis.ru

Отпечатано в ООО «ПолиграфМастер» 125130, г. Москва, Старопетровский проезд, д. 7а, строение 14.